Architekturbüro Marugg & Hanselmann AG
Kirchgasse 4 • 7250 Klosters • Tel: 081 422 14 12 • Fax: 081 422 52 19
www.marugg-hanselmann.ch

Objekt: Umbau Haus Surlej, Doggilochstrasse, Klosters

Bauherr: Johannes Kobel, Röschibachstr. 75, 8037 Zürich
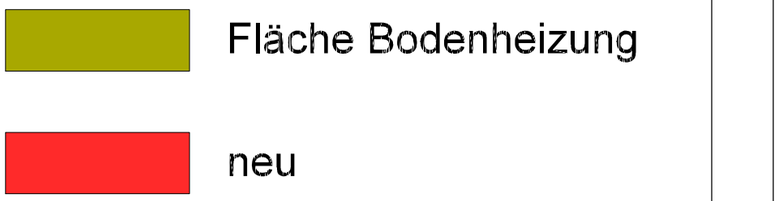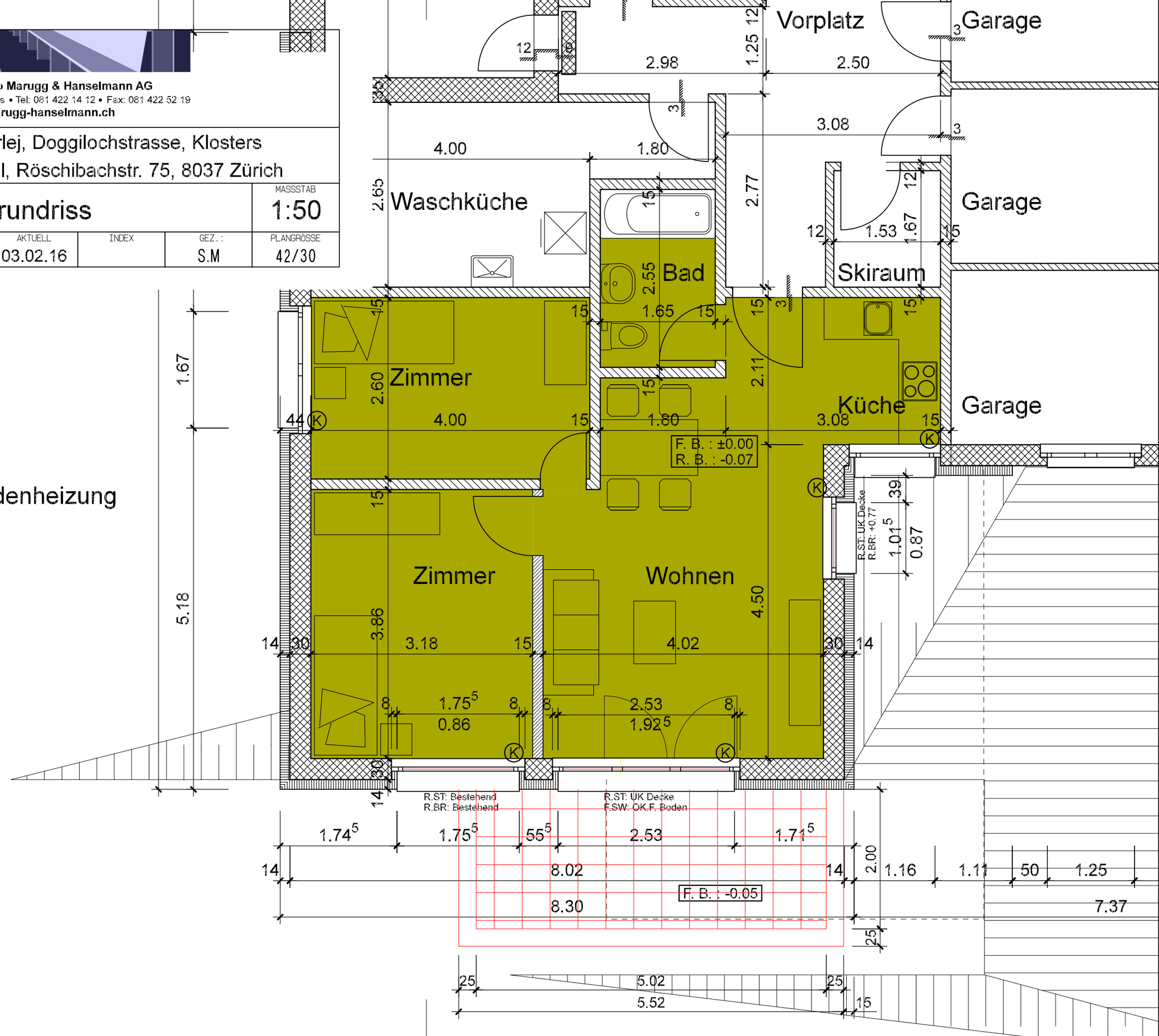
OBJEKT-PLAN NR.						MASSSTAB
882-2	Grundriss					1:50
REV.:	REV.:	REV.:	AKTUELL	INDEX	GEZ.:	PLANGRÖSSE
13.07.07	29.06.07	17.07.07	03.02.16		S.M	42/30